英中发展中心
China UK Development Centre

CAMBRIDGE ACADEMIC DEVELOPMENT SEMINAR

2019 暑期剑桥学术发展项目

AUGUST 6TH - AUGUST 22ND

综合课程方向

西方文化 | 适合专业：文科、语言、历史等相关专业

人工智能 | 适合专业：电子信息、通信工程、软件工程等专业

法律方向 | 适合专业：法律相关专业

化学工程 | 适合专业：化学类相关专业

项目特色

剑桥深入体验 | 专业课程学习 | 名校学子结谊 | 英伦文化熏陶

院校官方合作 | 剑桥名师授课 | 官方认证课程 | 纯正英伦体验

更有：

优秀生推荐信

①经过授课老师评选的优秀学员将会被授予**英国皇家学院院士兼剑桥大学教授的亲笔推荐信**。

②所有全勤并通过项目考核的学员，将会获得**授课老师或辅导助教的亲笔推荐信**。

官方结业证书

所有参与学员将会获得**剑桥大学学院签发的证书和成绩单**。

证书曾多次**受欧美著名高校及企业认可**，可助力学员进一步留学深造或求职名企。

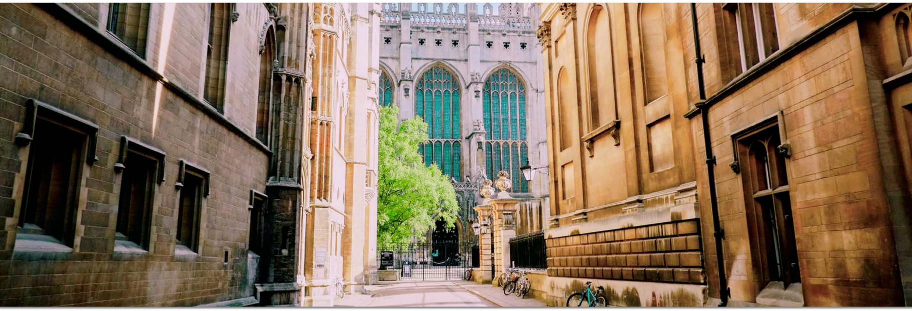

课程体系

专业课程 73%+ 文化课程 27%，共 44 学时

核心课程 (18学时) | 辅助课程 (8学时) | 科研指导 (10学时) | 探访课程 (4学时) | 结业发表(4学时)

机构探访

菲茨威廉博物馆 | THE FITZWILLIAM MUSEUM

菲茨威廉博物馆为剑桥大学的艺术和考古博物馆，成立于 1816 年，藏有跨越了多个世纪和年代的世界级艺术品，是英国最具名气的博物馆之一。博物馆收藏有从 13 世纪至今的美术作品，其中最引人注目的是意大利文艺复兴时期的作品。

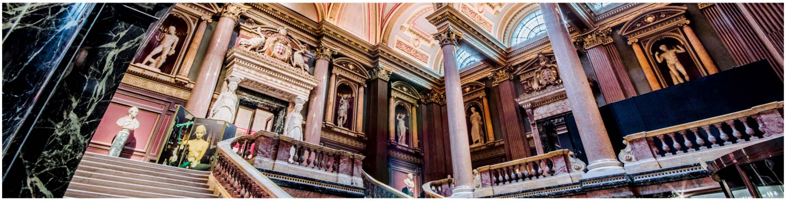

卡文迪许实验室 | CAVENDISH LABORATORY

卡文迪许实验室研究领域包括了天体物理学、粒子物理学、固体物理学、生物物理学，以英国物理学家和化学家亨利 · 卡文迪许的名字命名。卡文迪许实验室从 1874 年至 1989 年一共产生了 29 位诺贝尔奖得主。

最高法院丨 THE SUPREME COURT

最高法院是英国最高司法机关，主要职责是审理来自英格兰、威尔士及北爱尔兰三个司法管辖地区的上诉案件。各类型的诉讼，都可由其审理，但最高法院尤其关注对一般大众具重要影响的司法案件。

在法律方向的项目中，同学们将走访最高法院，实地了解英国法院的流程。

李约瑟研究所丨 NEEDHAM RESEARCH INSTITUTE

李约瑟研究所为国际上研究中国古代科技文化的四大中心之一。创办人李约瑟先生是英国皇家学会会员，著名的生物化学家。他被中国丰富悠久的历史文化所吸引，转而研究中国的科学技术与文明。他所提出的“ 李约瑟难题 ”受到国际学术界的广泛关注和研讨。

在西方文化项目中，将由资深研究员带领同学们参访李约瑟研究所。

剑桥大学计算机实验室丨 THE COMPUTER LABORATORY

剑桥大学在 QS2018 年世界大学综合排名中位居第五，它的计算机与信息专业也位列第五。剑桥大学计算机实验室由数学实验室发展而来，反映出剑桥大学对自动计算的日益重视，自成立以来，计算机实验室一直处于计算机科学研究的前沿，开拓创新，并于 2001 年收到比尔盖茨的捐赠新建威廉盖茨实验楼。到 2018 年，计算机实验室已经拥有 81 年的历史了，是世界上最古老的部门之一。

在人工智能项目中，同学们将到访剑桥大学计算机系，并参观威廉盖茨实验楼。

日程概览

注：最终行程会根据天气、交通情况微调，仅供参考

DAY 1
全天丨到达 & 入住

DAY 2
上午丨探访课程：LSE
下午丨探访课程：KCL 或其他名校
晚上丨歌剧

DAY 3
全天丨伦敦城市探访

DAY 4
上午丨前往剑桥并入住
下午丨开幕仪式
晚上丨欢迎晚宴

DAY 5
上午丨专业课程
下午丨剑桥城市参观
晚上丨游戏之夜

DAY 6
上午丨文化课程
下午丨剑桥探索活动
晚上丨中式晚餐

DAY 7
上午丨专业课程
下午丨专业课程
晚上丨能力课程

DAY 8
上午丨 SUPERVISION
丨 INTRODUCTION
下午丨专业课程
晚上丨文化体验：DNA 传奇 - 老鹰酒吧

DAY 9
上午丨学术讲座：剑桥申请
下午丨学术讲座：学术写作 / 面试技巧
晚上丨自习

DAY 10
上午丨专业课程
下午丨 SUPERVISION
丨 PREPARATION & RESEARCH SKILLS
晚上丨自习

DAY 11
上午丨 SUPERVISION
丨 PRESENTATION SKILLS
下午丨探访课程：李约瑟研究所
晚上丨自习

DAY 12
上午丨 SUPERVISION
丨参观所在学院
下午丨专业课程
晚上丨文化体验：SALSA 舞会

DAY 13
上午丨 SUPERVISION
丨 FINAL PREPARATION & REHEARSAL
下午丨文化体验：剑河撑船
晚上丨自习

DAY 14
上午丨牛津大学参观
下午丨比斯特村游览
晚上丨自由活动

DAY 15
全天丨自由活动

DAY 16
上午丨结业发表
下午丨自由活动
晚上丨高桌结业仪式

DAY 17
全天丨送机

活动掠影

伦敦城市之旅

歌剧之夜

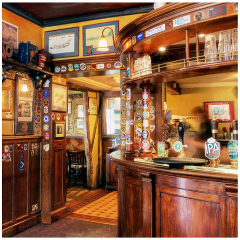

老鹰酒吧

剑桥学院探访

剑河撑船

牛津探访 & 比斯特

费用说明

项目费用：共计 32800 元 , 共 18 天 16 晚

费用包含：

项目课程和实践费用

1、专业学术课程和实践课程费用
2、小组辅导费用，教学材料费用
3、教学场地相关费用
4、项目组中方和英方项目人员管理服务费用

住宿和餐饮费用

1、剑桥学院住宿及伦敦住宿费用
2、项目全程三餐餐饮费用
（除牛津、伦敦探访日、自由活动日的午、晚餐）
3、学院及宿舍网络服务
4、学院高桌晚宴费用（Formal Dinner）

项目活动费用

1、剑河撑船、Salsa舞会、博物馆探访、
国王学院探访、伦敦西区经典剧目门票
2、剑桥、牛津、伦敦城市探访
3、剑桥大学、牛津大学参观门票

交通费用

1、剑桥郡当地交通及司机小费
2、伦敦城市间交通及司机小费
3、牛津城市间交通及司机小费
4、希思罗机场接送机服务及司机小费

人力资源、保险及其它费用

1、专业机构探访顾问
2、团队旅行全球保险
3、剑桥大学财产损失保险
4、英国当地电话卡（含当地流量）
5、First-Aid 紧急治疗包和支援服务

费用不包含：

1、境内银行国际电汇费用
2、国际往返机票
3、签证费用

4、专业机构探访

报名方式

请参见校内通知

联系咨询

邮　　箱 | apply@cudc.info

电　　话 | 400 870 9566 (中国)

+44 (0)122 385 9965 (英国)